Yanmar 347C avec chargeuse



Marque: Yanmar
Code produit: YT347VXHIC-TL
Disponibilité: 1
Poids: 0.00kg
Dimensions: 0.00cm x 0.00cm x 0.00cm
Prix sur demande: 819-449-4000

Courte description

Tracteur compact polyvalent

Le YT347C vous protège grâce à sa cabine fermée, vous permettant de travailler quelles que soient les conditions météorologiques. Sa conception exclusive i-HMT convertit efficacement la puissance d'un moteur diesel 4 cylindres en énergie pour alimenter une large gamme d'accessoires : tonte, déneigement, creusement, levage et transport.

Description

Tracteur compact polyvalent

Le YT347C vous protège grâce à sa cabine fermée, vous permettant de travailler quelles que soient les conditions météorologiques. Sa conception exclusive i-HMT convertit efficacement la puissance d'un moteur diesel 4 cylindres en énergie pour alimenter une large gamme d'accessoires : tonte, déneigement, creusement, levage et transport.

SPÉCIFICATIONS

Puissance brute : Puissance réglementaire EPA (kW)	46 CV (34,3 kW)*

Longueur totale (avec pneus 3PH et R4)	130,9” (3 325 mm)
Largeur totale (avec pneus R4)	70,6” (1 793 mm)
Hauteur totale (avec protection anti-retournement et pneus R4)	95,7” (2 431 mm)
Transmission	I-HMT (Transmission hydromécanique intégrée)
Type de lecteur	Activation sélectionnable 2WD/4WD
Capacité de levage (axe de pivot) lb (kg)	2 500 lb (1 134 kg)
Largeur du godet en pouces (mm)	72” (1 829 mm)
Puissance de la prise de force (kW)	39,5 CV (29,1 kW)
Vitesse de la prise de force arrière / Régime moteur	540 tr/min
Régime moteur moyen de la prise de force	
Empattement	75,9” (1 927 mm)
Pneus avant (avec R4)	10" - 16,5"
Pneus arrière (avec R4)	17,5” L - 24”
Attelage à trois points	Catégorie 1

Spécification

MOTEUR	
MOTEUR	46 HP
SUPERFICIE DU TERRAIN	
SUPERFICIE DU TERRAIN	25 ACRES +
TRACTION	
TRACTION	4X4
TYPE D'UTILISATION	
TYPE D'UTILISATION	PROFESSIONNEL

Galerie du produit

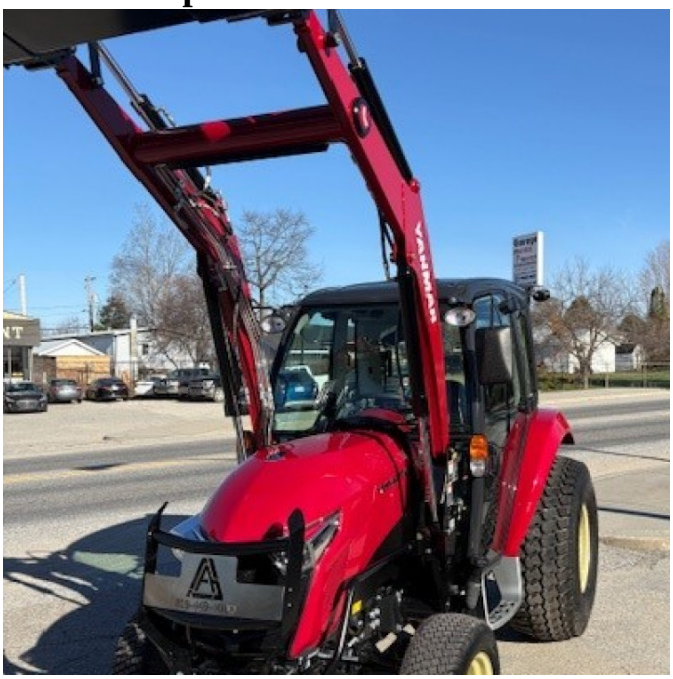






THANK YOU
FOR YOUR VISIT





